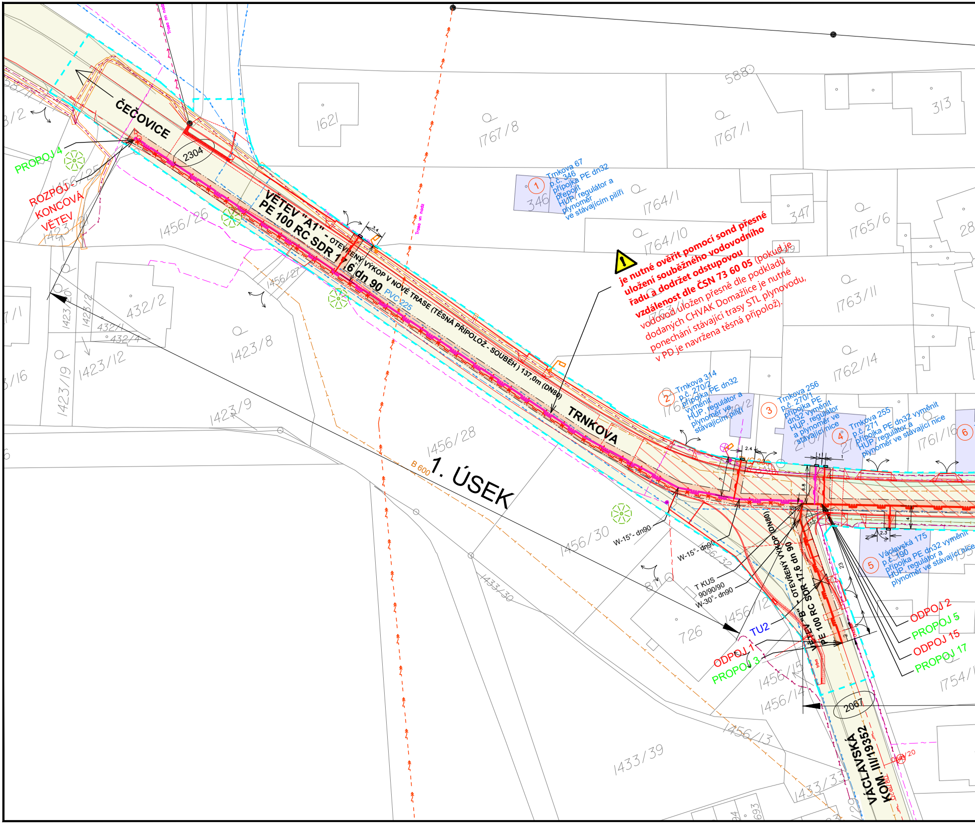
ČEČOVICE
2304
PROPOJ 4
ROZPOJ
KONCOVÁ
VĚTEV
VĚTEV "A1" - OTEVŘENÝ VÝKOP V NOVÉ TRASE (TĚSNÁ PŘIPOLOŽ - SOUBĚH) 137,0m (DN80)
PE 100 RC SDR 17,6 dn 90
PVC 225
TRNKOVA
3.4
1621
1767/8
1767/1
588
313
1764/1
1764/10
347
1765/6
1763/11
1762/14
1761/16
1456/26
1456/27
1456/28
1456/30
1456/12
1456/15
1456/14
1456/13
1423/8
1423/9
1423/12
1423/19
432/2
432/1
432/4
1433/30
1433/39
1433/33
726
811
346
① Trnkova 67
p.č. 346
přípojka PE dn32
přepojit
HUP, regulátor a
plynoměr
ve stávajícím pilíři
② Trnkova 314
p.č. 270/2
přípojka PE dn32
vyměnit
HUP, regulátor a
plynoměr ve
stávajícím pilíři
③ Trnkova 256
p.č. 270/1
přípojka PE
dn32 vyměnit
HUP, regulátor
a plynoměr ve
stávající nice
④ Trnkova 255
p.č. 271
přípojka PE dn32 vyměnit
HUP, regulátor a
plynoměr ve stávající nice
⑤ Václavská 175
p.č. 190
přípojka PE dn32 vyměnit
HUP, regulátor a
plynoměr ve stávající nice
⑥
2.4
1
1
6.8
4
2.3
23
W-15° - dn90
W-15° - dn90
T KUS
90/90/90
W-30° - dn90
VĚTEV "B" - OTEVŘENÝ VÝKOP (DN80)
PE 100 RC SDR 17,6 dn 90
TU2
ODPOJ 1
PROPOJ 3
ODPOJ 2
PROPOJ 5
ODPOJ 15
PROPOJ 17
1754/
2067
VÁCLAVSKÁ
KOM. III/19352
1. ÚSEK
B 600
Trasa vn nadz

je nutné ověřit pomocí sond přesné uložení souběžného vodovodního řadu a dodržet odstupovou vzdálenost dle ČSN 73 60 05 (pokud je vodovod uložen přesně dle podkladů dodaných CHVAK Domažlice je nutné ponechání stávající trasy STL plynovodu, v PD je navržena těsná připolož).

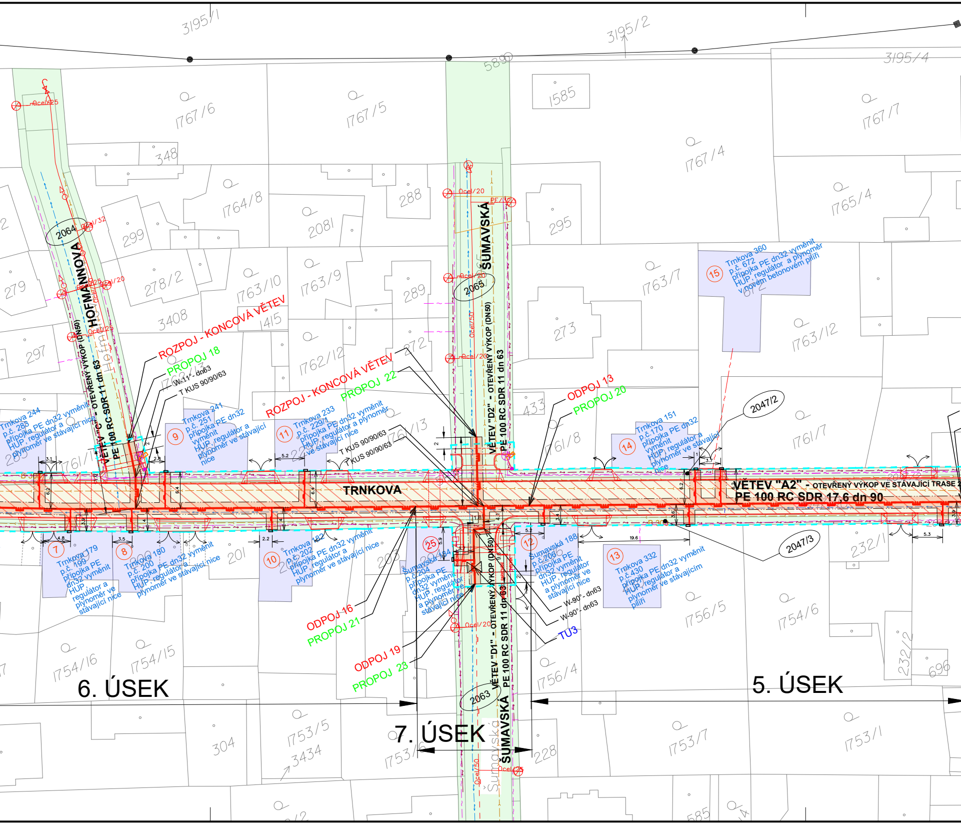
3195/1
3195/2
3195/4
5890
1585
1767/6
1767/5
1767/7
1767/4
348
1764/8
288
2081
295
1765/4
299
279
278/2
1763/10
1763/9
289
1763/7
1763/12
3408
1415
297
273
272
1762/12
1762/13
433
1761/8
1761/7
1761/13
1761/15
283
251
229/1
170
672
199
200
201
202
203
204
206
430
232/1
232/2
696
1754/16
1754/15
1756/5
1754/6
1756/4
304
1753/5
3434
1753/6
228
1753/7
1753/1
585
2064
2065
2063
2047/2
2047/3
HOFMANNOVA
ŠUMAVSKÁ
TRNKOVA
Ocel/25
Ocel/32
Ocel/20
Ocel/50
PE/32
B 300
VĚTEV "C" - OTEVŘENÝ VÝKOP (DN50)
PE 100 RC SDR 11 dn 63
VĚTEV "D2" - OTEVŘENÝ VÝKOP (DN50)
PE 100 RC SDR 11 dn 63
VĚTEV "D1" - OTEVŘENÝ VÝKOP (DN50)
PE 100 RC SDR 11 dn 63
VĚTEV "A2" - OTEVŘENÝ VÝKOP VE STÁVAJÍCÍ TRASE
PE 100 RC SDR 17,6 dn 90
ROZPOJ - KONCOVÁ VĚTEV
PROPOJ 18
W-11° - dn63
T KUS 90/90/63
ROZPOJ - KONCOVÁ VĚTEV
PROPOJ 22
T KUS 90/90/63
T KUS 90/90/63
ODPOJ 13
PROPOJ 20
ODPOJ 16
PROPOJ 21
ODPOJ 19
PROPOJ 23
W-90° - dn63
W-90° - dn63
TU3
Trnkova 244 p.č. 283 přípojka PE dn32 vyměnit HUP, regulátor a plynoměr ve stávající nice
9 Trnkova 241 p.č. 251 přípojka PE dn32 vyměnit HUP, regulátor a plynoměr ve stávající nice
11 Trnkova 233 p.č. 229/1 přípojka PE dn32 vyměnit HUP, regulátor a plynoměr ve stávající nice
14 Trnkova 151 p.č.170 přípojka PE dn32 vyměnit HUP, regulátor a plynoměr ve stávající nice
15 Trnkova 360 p.č. 672 přípojka PE dn32 vyměnit HUP, regulátor a plynoměr v novém betonovém pilíři
7 Trnkova 179 p.č. 199 přípojka PE dn32 vyměnit HUP, regulátor a plynoměr ve stávající nice
8 Trnkova 180 p.č. 200 přípojka PE dn32 vyměnit HUP, regulátor a plynoměr ve stávající nice
10 Trnkova 182 p.č. 202 přípojka PE dn32 vyměnit HUP, regulátor a plynoměr ve stávající nice
25 Šumavská 184 p.č.204 přípojka PE dn32 vyměnit HUP, regulátor a plynoměr ve stávající nice
12 Šumavská 188 p.č.206 přípojka PE dn32 vyměnit HUP, regulátor a plynoměr ve stávající nice
13 Trnkova 332 p.č.430 přípojka PE dn32 vyměnit HUP, regulátor a plynoměr ve stávajícím pilíři
3.1
6.2
2.8
6.4
5.2
6.4
2
3.9
4
4.8
3.5
2.2
5.9
1.8
4.1
3.4
5.2
19.6
3.6
6.2
3.7
1
5.3
3.9
6. ÚSEK
7. ÚSEK
5. ÚSEK

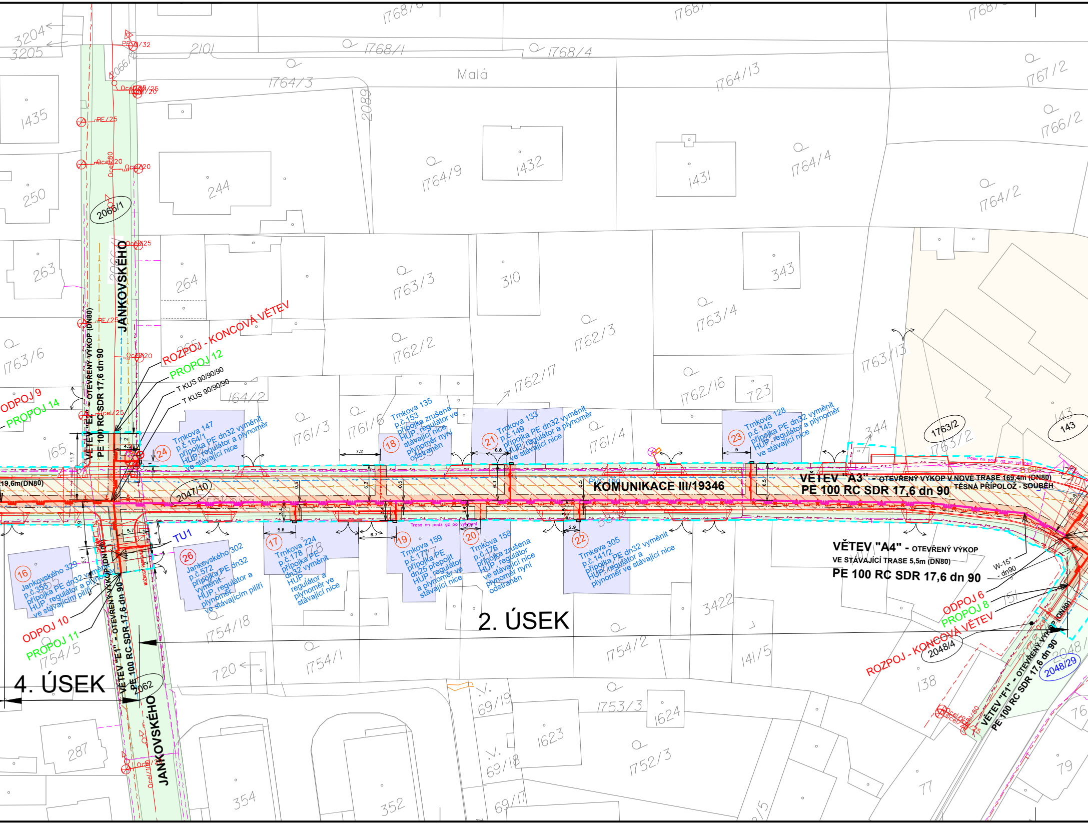

2. ÚSEK
4. ÚSEK
KOMUNIKACE III/19346
JANKOVSKÉHO
Malá
VĚTEV "A3" - OTEVŘENÝ VÝKOP V NOVÉ TRASE 169,4m (DN80)
PE 100 RC SDR 17,6 dn 90
TĚSNÁ PŘÍPOLOŽ - SOUBĚH
VĚTEV "A4" - OTEVŘENÝ VÝKOP
VE STÁVAJÍCÍ TRASE 5,5m (DN80)
PE 100 RC SDR 17,6 dn 90
VĚTEV "E2" - OTEVŘENÝ VÝKOP (DN80)
PE 100 RC SDR 17,6 dn 90
VĚTEV "E1" - OTEVŘENÝ VÝKOP (DN80)
PE 100 RC SDR 17,6 dn 90
VĚTEV "F1" - OTEVŘENÝ VÝKOP (DN80)
PE 100 RC SDR 17,6 dn 90
19,6m(DN80)
ROZPOJ - KONCOVÁ VĚTEV
PROPOJ 12
T KUS 90/90/90
T KUS 90/90/90
ODPOJ 9
PROPOJ 14
ODPOJ 10
PROPOJ 11
TU1
ODPOJ 6
PROPOJ 8
ROZPOJ - KONCOVÁ VĚTEV
W-15° - dn90
MOŽNOST PARKOVÁNÍ
Trasa nn podz gz po vytyčení
PVC 160
B 400
B 800
24 Trnkova 147 p.č.164/1 přípojka PE dn32 vyměnit HUP, regulátor a plynoměr ve stávající nice
18 Trnkova 135 p.č.153 přípojka zrušena HUP, regulátor ve stávající nice plynoměr nyní odstraněn
21 Trnkova 133 p.č.149 přípojka PE dn32 vyměnit HUP, regulátor a plynoměr ve stávající nice
23 Trnkova 128 p.č.145 přípojka PE dn32 vyměnit HUP, regulátor a plynoměr ve stávající nice
16 Jankovského 329 p.č.355 přípojka PE dn32 vyměnit HUP, regulátor a plynoměr ve stávajícím pilíři
26 Jankovského 302 p.č.572 přípojka PE dn32 vyměnit HUP, regulátor a plynoměr ve stávajícím pilíři
17 Trnkova 224 p.č.178 přípojka PE dn32 vyměnit HUP, regulátor a plynoměr ve stávající nice
19 Trnkova 159 p.č.177 přípojka PE dn25 přepojit HUP, regulátor a plynoměr ve stávající nice
20 Trnkova 158 p.č.176 přípojka zrušena HUP, regulátor ve stávající nice plynoměr nyní odstraněn
22 Trnkova 305 p.č.141/2 přípojka PE dn32 vyměnit HUP, regulátor a plynoměr ve stávající nice
2066/1
2047/10
2062
1763/2
143
2048/4
2048/29
PE/32
Ocel/25
Ocel/20
PE/25
Ocel/80
Ocel/100
11.7
4.5
2
1
7.9
5.1
5.7
4
5.6
6.7
7.2
6.3
0.5
3.4
6.8
3.7
3.5
2.9
5
6.5
13.6
3204
3205
2101
1768/1
1768/4
1764/3
2089
1764/13
1767/2
1766/2
1435
250
244
1432
1431
1764/4
1764/9
1764/2
263
264
1763/3
310
343
1763/4
1762/3
1763/6
265
1762/2
1762/17
1762/16
723
1763/13
164/2
1761/3
1761/6
1761/4
344
165
3422
1754/18
1754/2
141/5
151
1754/5
720
1754/1
138
1753/3
1624
1623
69/19
69/18
69/17
287
354
352
77
79
76

Reg.č.		Katastrální území	Obec	Parcela KN	LV č.	Druh pozemku	Způsob ochrany nemovitosti	Vlastník - příjmení, jméno, název společnosti, obce	Vztah k pozemku	Datum narození (IČ)	Adresa (sídlo)			Spoluvlastnický podíl, SJM	Poznámka	Typ vlastnictví
poř.č.	č. stavby										ulice	obec/město	PSČ			
		Staňkov-město	Staňkov	2062	1	ostatní plocha		Město Staňkov	Vlastnické právo	00253766	náměstí T. G. Masaryka 35	Staňkov Staňkov I	34561	1/1		
		Staňkov-město	Staňkov	2063	1	ostatní plocha		Město Staňkov	Vlastnické právo	00253766	náměstí T. G. Masaryka 35	Staňkov Staňkov I	34561	1/1		
		Staňkov-město	Staňkov	2064	1	ostatní plocha		Město Staňkov	Vlastnické právo	00253766	náměstí T. G. Masaryka 35	Staňkov Staňkov I	34561	1/1		
		Staňkov-město	Staňkov	2065	1	ostatní plocha		Město Staňkov	Vlastnické právo	00253766	náměstí T. G. Masaryka 35	Staňkov Staňkov I	34561	1/1		
		Staňkov-město	Staňkov	2047/2	1	ostatní plocha		Město Staňkov	Vlastnické právo	00253766	náměstí T. G. Masaryka 35	Staňkov Staňkov I	34561	1/1		
		Staňkov-město	Staňkov	2047/3	1	ostatní plocha		Město Staňkov	Vlastnické právo	00253766	náměstí T. G. Masaryka 35	Staňkov Staňkov I	34561	1/1		
		Staňkov-město	Staňkov	2048/4	1	ostatní plocha		Město Staňkov	Vlastnické právo	00253766	náměstí T. G. Masaryka 35	Staňkov Staňkov I	34561	1/1		
		Staňkov-město	Staňkov	2048/29	1	ostatní plocha		Město Staňkov	Vlastnické právo	00253766	náměstí T. G. Masaryka 35	Staňkov Staňkov I	34561	1/1	pouze OP	
		Staňkov-město	Staňkov	2066/1	1	ostatní plocha		Město Staňkov	Vlastnické právo	00253766	náměstí T. G. Masaryka 35	Staňkov Staňkov I	34561	1/1		
		Staňkov-město	Staňkov	2067	1223	ostatní plocha		Plzeňský kraj	Vlastnické právo	70890366	Škroupova 1760/18	Plzeň Jižní Předměstí	30100	1/1		
		Staňkov-město	Staňkov		1223	ostatní plocha		Správa a údržba silnic Plzeňského kraje, příspěvková organizace	Hospodaření se svěřeným majetkem kraje	72053119	Koterovská 462/162	Plzeň Koterov	32600	1/1		
		Staňkov-město	Staňkov	2304	1223	ostatní plocha		Plzeňský kraj	Vlastnické právo	70890366	Škroupova 1760/18	Plzeň Jižní Předměstí	30100	1/1		
		Staňkov-město	Staňkov		1223	ostatní plocha		Správa a údržba silnic Plzeňského kraje, příspěvková organizace	Hospodaření se svěřeným majetkem kraje	72053119	Koterovská 462/162	Plzeň Koterov	32600	1/1		
		Staňkov-město	Staňkov	2047/10	1223	ostatní plocha		Plzeňský kraj	Vlastnické právo	70890366	Škroupova 1760/18	Plzeň Jižní Předměstí	30100	1/1		
		Staňkov-město	Staňkov		1223	ostatní plocha		Správa a údržba silnic Plzeňského kraje, příspěvková organizace	Hospodaření se svěřeným majetkem kraje	72053119	Koterovská 462/162	Plzeň Koterov	32600	1/1		
		Staňkov-město	Staňkov	2047/11	1223	ostatní plocha		Plzeňský kraj	Vlastnické právo	70890366	Škroupova 1760/18	Plzeň Jižní Předměstí	30100	1/1		
		Staňkov-město	Staňkov		1223	ostatní plocha		Správa a údržba silnic Plzeňského kraje, příspěvková organizace	Hospodaření se svěřeným majetkem kraje	72053119	Koterovská 462/162	Plzeň Koterov	32600	1/1		
		Staňkov-město	Staňkov	2048/15	1223	ostatní plocha		Plzeňský kraj	Vlastnické právo	70890366	Škroupova 1760/18	Plzeň Jižní Předměstí	30100	1/1	pouze OP	
		Staňkov-město	Staňkov		1223	ostatní plocha		Správa a údržba silnic Plzeňského kraje, příspěvková organizace	Hospodaření se svěřeným majetkem kraje	72053119	Koterovská 462/162	Plzeň Koterov	32600	1/1		
		Staňkov-město	Staňkov	143	2120	zastavěná plocha a nádvoří		Nová škola BEAN s.r.o.	Vlastnické právo	00253766	Trnkova 125	Staňkov Staňkov I	34561	1/1		
		Staňkov-město	Staňkov	1763/1	2120	zastavěná plocha a nádvoří		Nová škola BEAN s.r.o.	Vlastnické právo	00253766	Trnkova 125	Staňkov Staňkov I	34561	1/1		

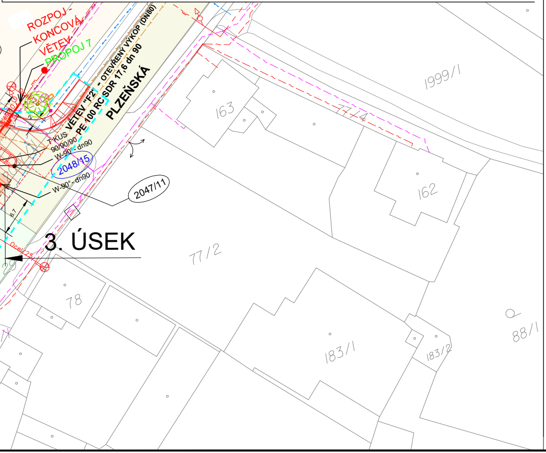
ROZPOJ -
KONCOVÁ
VĚTEV
PROPOJ 7
VĚTEV "F2" - OTEVŘENÝ VÝKOP (DN80)
PE 100 RC SDR 17,6 dn 90
PLZEŇSKÁ
T KUS
90/90/90
W-90° - dn90
2048/15
W-90° - dn90
2047/11
6.7
Ocel 25
3. ÚSEK
163
1999/1
77/4
162
77/2
78
183/1
183/2
88/1

STÁVAJÍCÍ PODZEMNÍ SÍTĚ A JEJICH OCHRANNÁ PÁSMA

- ČEZ NN NADZEMNÍ
- ČEZ NN PODZEMNÍ
- ČEZ VN NADZEMNÍ
- CETIN - SDĚLOVACÍ KABELY
- VODOVOD
- KANALIZACE
- T -MOBILE
- VEŘEJNÉ OSVĚTLENÍ
- OCHRANNÉ PÁSMO STL PLYNOVODU A PŘÍPOJEK

PLYNOVODY A PŘÍSLUŠENSTVÍ PLYNOVODU

- PLYNOVOD STL - REKONSTRUOVANÝ VE STÁV. TRASE
- PLYNOVOD STL - REKONSTRUOVANÝ V NOVÉ TRASE
- PLYNOVOD STL - RUŠENÝ VYJÍMANÝ
- PLYNOVOD STL - STÁVAJÍCÍ
- HRANICE STAVBY III/19346 STAŇKOV TRNKOVA ULICE - REKONSTRUKCE (objednavatel KSÚS Plzeňského kraje, p.o. a město Staňkov, projektant SUDOP a.s.).
- ROZSAH SANACE VOZOVKY

LEGENDA

- 🟩 POZEMKY VE VLASTNICTVÍ MĚSTA STAŇKOV
- ▨ POZEMKY VE VLASTNICTVÍ ČR / KSÚS PLZEŇSKÉHO KRAJE
- ▨ POZEMKY VE VLASTNICTVÍ ČR / NOVÁ ŠKOLA BEAN
- 🟦 OBJEKTY VLASTNÍKŮ HUP A OPZ

DÁLE POZEMKY ZAHRNUTÉ POUZE INVEST. AKCÍ OBNOVY POVRCHŮ:
p.č. 143, 1763/2 (VLASTNÍK - NOVÁ ŠKOLA BEAN),
p.č. 2048/2, 2048/4 (MĚSTO STAŇKOV), p.č. 2048/29 (ŘSD)

POZNÁMKA:

1. SOUŘADNICOVÝ SYSTÉM : S-JTSK
2. POZOR ZÁKRES CIZÍCH PODZEMNÍCH VEDENÍ V PROJEKTOVÉ DOKUMENTACI JE ORIENTAČNÍ!
3. VEŠKERÁ CIZÍ PODZEMNÍ VEDENÍ MUSÍ BÝT PŘED ZAHÁJENÍM VÝKOPOVÝCH PRACÍ VYTÝČENA!
4. SITUACE JE ZPRACOVÁNA NA PODKLADĚ PLATNÉ KATASTRÁLNÍ MAPY

MĚŘÍTKO 1:500

2,5 5 10 25 m

S

VÝŠKOVÝ SYSTÉM
Balt p.v.

SOUŘADNICOVÝ SYSTÉM
S - JTSK

STAVBA BUDE ŘEŠENA V KOORDINACI AKCE: III/19346 STAŇKOV TRNKOVA ULICE - REKONSTRUKCE (objednavatel KSÚS Plzeňského kraje, p.o. a město Staňkov, projektant SUDOP a.s.).
BOZP, DIO APOD. JE ZPRACOVÁNO POUZE NA ČÁST PRACÍ NA PLYNOVODU MIMO STAVBU (VIZ VÝŠE)

Změna	Název změny	Datum	Odpov. za zprac.	Podpis	Kontroloval	Podpis	Schválil	Podpis

	Funkce	Jméno	Podpis
Odpov. za zprac.	Projektant	Monika Vaňková	
Kontroloval	Odp. projektant	Ing. Jan Altman	
Schválil	Vedoucí oddělení	Zbyněk Peichl	

Nositel obchodního případu
GasNet Služby, s.r.o.
Brno, Plynárenská 499/1 Zábrdovice
602 00 Brno

Objednatel
GasNet, s.r.o.
Klíšská 940
401 17 Ústí nad Labem

Stavba
Reko MS Staňkov - Trnkova

Stavební objekt (SO) / Provozní soubor (PS)
C - SITUAČNÍ VÝKRESY

Název svazku
Situační výkresy

Název výkresu
KOORDINAČNÍ SITUAČNÍ VÝKRES

Místo stavby	Staňkov	Odd.	216
Kraj	Plzeňský	Datum	01/2023
Stupeň	DPS	Počet A4	7

Měřítko 1:500	Svazkové č.	Poř. č. výkr.	Výtisk č.
PM zakázka 811500020912	C.3	3	..

Archivní číslo DS 066 849

Tento dokument je považován ve smyslu příslušných ustanovení občanského zákoníku za obchodní tajemství společnosti GasNet Služby, s.r.o.